



UNIVERSIDAD DE LOS LLANOS
Rectoría

0329

RESOLUCIÓN RECTORAL No. DE 2014

"Por medio de la cual se adopta la codificación de las Unidades Administrativas y Académicas de la Universidad de los Llanos"

EL RECTOR DE LA UNIVERSIDAD DE LOS LLANOS

En uso de las facultades legales y reglamentarias, especialmente las conferidas por la Ley 30 de 1992 y el Acuerdo Superior N° 004 de 2009, y

CONSIDERANDO

Que mediante el Acuerdo Superior N°004 de 2009 se expidió el Estatuto General de la Universidad de los Llanos.

Que el Acuerdo Superior N°012 de 2009 estableció el Sistema Académico y Curricular de la Universidad de los Llanos, en el marco del Acuerdo Superior N°004 de 2009.

Que el Acuerdo Número 062 de 1994 estableció el Estatuto de Estructura Orgánica de la Universidad y se determinaron funciones de las Dependencias.

Que el Acuerdo Superior N°002 de 2011 definió las Unidades Académicas adscritas a las Diferentes Facultades de la Universidad.

Que el Acuerdo Superior N°005 de 2013 modificó las Unidades Académicas adscritas a la Facultad de Ciencia Básicas e Ingeniería.

Que la Ley 594 del 2000, Ley General de Archivos, en su artículo 24 establece la obligación de elaborar y adoptar las Tablas de Retención Documental (TRD) en todas las entidades públicas.

Que para el proceso de ajuste de las TRD es necesario la unificación de criterios para el manejo de la documentación en todas las dependencias de la Universidad, a partir de una codificación secuencial que siga la jerarquía dentro de la estructura organizacional.

Que en mérito de lo expuesto,



UNIVERSIDAD DE LOS LLANOS
Rectoría

RESOLUCIÓN RECTORAL No. 0329 DE 2014

"Por medio de la cual se adopta la codificación de las Unidades Administrativas y Académicas de la Universidad de los Llanos"

RESUELVE

ARTÍCULO 1º. ADOPTAR la siguiente codificación de las Unidades Administrativas y Académicas de la Universidad de los Llanos:

CÓDIGO	DEPENDENCIA
10000	CONSEJO SUPERIOR
20000	CONSEJO ACADÉMICO
30000	RECTORÍA
30100	OFICINA ASESORA DE CONTROL INTERNO
30200	OFICINA ASESORA DE PLANEACIÓN
30210	COORDINACIÓN DEL SIG. (Sistema Integrado de Gestión)
30300	SECRETARÍA GENERAL
30310	OFICINA DE COMUNICACIONES
30320	OFICINA DE CORRESPONDENCIA Y ARCHIVO
30400	OFICINA ASESORA JURÍDICA
30500	OFICINA ASESORA DE CONTROL INTERNO DISCIPLINARIO
40000	VICERECTORÍA ACADÉMICA
40010	COORDINACIÓN DE POSGRADOS
40020	PROGRAMA DE RETENCIÓN ESTUDIANTIL UNILLANISTA "PREU"
40100	DIRECCIÓN GENERAL DE CURRÍCULO
40200	DIRECCIÓN GENERAL DE INVESTIGACIONES
40300	DIRECCIÓN GENERAL DE PROYECCIÓN SOCIAL
40400	INSTITUTO DE INVESTIGACIONES DE LA ORINOQUÍA "I.I.O.C."
40500	OFICINA DE INTERNACIONALIZACIÓN Y RELACIONES INTERINSTITUCIONALES "OIRI"
40600	INSTITUTO DE EDUCACIÓN ABIERTA A DISTANCIA "IDEAD"
40700	OFICINA DE ADMISIONES, REGISTRO Y CONTROL ACADÉMICO
40800	OFICINA DE ASUNTOS DOCENTES
40900	OFICINA DE ACREDITACIÓN Y AUTOEVALUACIÓN
41000	FACULTAD DE CIENCIAS HUMANAS Y DE LA EDUCACIÓN
41010	SECRETARÍA ACADÉMICA DE LA FACULTAD
41100	ESCUELA DE PEDAGOGÍA Y BELLAS ARTES
41110	PROGRAMA DE LICENCIATURA EN PRODUCCIÓN AGROPECUARIA



UNIVERSIDAD DE LOS LLANOS
Rectoría

0329

RESOLUCIÓN RECTORAL No.

DE 2014

"Por medio de la cual se adopta la codificación de las Unidades Administrativas y Académicas de la Universidad de los Llanos"

CÓDIGO	DEPENDENCIA
41111	PROGRAMA DE LICENCIATURA EN EDUCACIÓN FÍSICA Y DEPORTES
41112	PROGRAMA DE LICENCIATURA EN MATEMÁTICAS Y FÍSICA
41113	PROGRAMA DE LICENCIATURA EN PEDAGOGÍA INFANTIL
41120	ESPECIALIZACIÓN EN LA ACCIÓN MOTRIZ
41121	MAESTRÍA EN EDUCACIÓN
41200	ESCUELA DE HUMANIDADES
41510	CENTRO DE INVESTIGACIONES
41520	CENTRO DE PROYECCIÓN SOCIAL
41530	CENTRO DE IDIOMAS
41540	CENTRO DE ENTRENAMIENTO DEPORTIVO
41710	LABORATORIO DE FISIOLÓGIA DEL ESFUERZO
42000	FACULTAD DE CIENCIAS BÁSICAS E INGENIERÍA
42010	SECRETARÍA ACADÉMICA DE LA FACULTAD
42100	ESCUELA DE INGENIERÍA
42110	PROGRAMA DE INGENIERÍA DE SISTEMAS
42111	PROGRAMA DE INGENIERÍA ELECTRÓNICA
42120	ESPECIALIZACIÓN EN INGENIERÍA DE SOFTWARE
42121	ESPECIALIZACIÓN EN INSTRUMENTACIÓN Y CONTROL INDUSTRIAL
42122	ESPECIALIZACIÓN EN TECNOLOGÍAS DE LA INFORMACIÓN Y LAS COMUNICACIONES APLICADAS A LA EDUCACIÓN
42130	CENTRO DE SOPORTE Y DESARROLLO TECNOLÓGICO EN INGENIERÍA
42131	CENTRO DE TECNOLOGÍAS DE LA INFORMACIÓN Y LAS COMUNICACIONES PARA LA INGENIERÍA
42310	DEPARTAMENTO DE MATEMÁTICAS Y FÍSICA
42311	CENTRO DE ÓPTICA
42320	DEPARTAMENTO DE BIOLOGÍA Y QUÍMICA
42321	PROGRAMA DE BIOLOGÍA
42322	CENTRO DE RECURSOS GENÉTICOS
42400	INSTITUTO DE CIENCIAS AMBIENTALES DE LA ORINOQUÍA COLOMBIANA
42420	ESPECIALIZACIÓN EN GESTIÓN AMBIENTAL SOSTENIBLE
42421	MAESTRÍA EN GESTIÓN AMBIENTAL SOSTENIBLE
42430	CENTRO DE CALIDAD DE AGUAS
42510	CENTRO DE INVESTIGACIONES



UNIVERSIDAD DE LOS LLANOS
Rectoría

0329

RESOLUCIÓN RECTORAL No.

DE 2014

"Por medio de la cual se adopta la codificación de las Unidades Administrativas y Académicas de la Universidad de los Llanos"

CÓDIGO	DEPENDENCIA
42520	CENTRO DE PROYECCIÓN SOCIAL
42530	CENTRO DE INNOVACIÓN EDUCATIVA REGIONAL DEL ORIENTE "CIER"
42710	HERBARIO
42711	LABORATORIO DE AGUAS
42712	LABORATORIO DE AUTOMATIZACIÓN
42713	LABORATORIO DE BIOLOGÍA
42714	LABORATORIO DE ELECTRÓNICA
42715	LABORATORIO DE FÍSICA
42716	LABORATORIO DE INFORMÁTICA
42717	LABORATORIO DE QUÍMICA
43000	FACULTAD DE CIENCIAS DE LA SALUD
43010	SECRETARÍA ACADÉMICA DE LA FACULTAD
43100	ESCUELA DE CUIDADO DE LA SALUD
43110	PROGRAMA DE ENFERMERÍA
43111	PROGRAMA TECNOLOGÍA EN REGENCIA DE FARMACIA
43120	ESPECIALIZACIÓN ADMINISTRACIÓN DE SALUD
43121	ESPECIALIZACIÓN EN EPIDEMIOLOGÍA
43122	ESPECIALIZACIÓN EN SALUD FAMILIAR
43123	ESPECIALIZACIÓN EN SEGURIDAD Y SALUD EN EL TRABAJO
43200	ESCUELA DE SALUD PÚBLICA
43510	CENTRO DE INVESTIGACIONES
43520	CENTRO DE PROYECCIÓN SOCIAL
43710	LABORATORIO DE SIMULACIÓN Y HABILIDADES CLÍNICAS
44000	FACULTAD DE CIENCIAS AGROPECUARIAS Y RECURSOS NATURALES
44010	SECRETARÍA ACADÉMICA DE LA FACULTAD
44100	ESCUELA DE CIENCIAS ANIMALES
44110	PROGRAMA DE MEDICINA VETERINARIA Y ZOOTECNIA
44111	PROGRAMA DE TECNOLOGÍA EN GESTIÓN DE EMPRESAS PECUARIAS
44112	PROGRAMA DE TÉCNICA PROFESIONAL EN PRODUCCIÓN AVÍCOLA
44113	PROGRAMA DE TÉCNICA PROFESIONAL EN PRODUCCIÓN PORCÍCOLA
44120	MAESTRÍA EN SISTEMAS SOSTENIBLES DE SALUD -PRODUCCIÓN ANIMAL TROPICAL-



UNIVERSIDAD DE LOS LLANOS
Rectoría

0329

RESOLUCIÓN RECTORAL No. DE 2014

"Por medio de la cual se adopta la codificación de las Unidades Administrativas y Académicas de la Universidad de los Llanos"

CÓDIGO	DEPENDENCIA
44200	ESCUELA DE INGENIERÍA EN CIENCIAS AGRÍCOLAS
44210	PROGRAMA DE INGENIERÍA AGROINDUSTRIAL
44211	PROGRAMA DE INGENIERÍA AGRONÓMICA
44220	ESPECIALIZACIÓN EN PRODUCCIÓN AGRÍCOLA TROPICAL SOSTENIBLE
44221	MAESTRÍA EN PRODUCCIÓN TROPICAL SOSTENIBLE
44222	DOCTORADO EN CIENCIAS AGRARIAS
44400	INSTITUTO DE ACUICULTURA DE LOS LLANOS "IALL"
44410	ESPECIALIZACIÓN EN ACUICULTURA, AGUAS CONTINENTALES
44411	MAESTRÍA EN ACUICULTURA
44420	ESTACIÓN PISCÍCOLA
44430	LABORATORIO DE ICTIOPATOLOGÍA
44510	CENTRO DE INVESTIGACIONES
44520	CENTRO DE PROYECCIÓN SOCIAL
44530	CENTRO CLÍNICO VETERINARIO
44540	CENTRO DE MEJORAMIENTO VEGETAL
44550	CENTRO AGRARIO DE PRODUCCIÓN
44710	LABORATORIO CLÍNICO
44711	LABORATORIO DE ANATOMÍA ANIMAL
44712	LABORATORIO DE BIOTECNOLOGÍA VEGETAL
44713	LABORATORIO DE CONTROL BIOLÓGICO
44714	LABORATORIO DE ENTOMOLOGÍA
44715	LABORATORIO DE FARMACOLOGÍA
44716	LABORATORIO DE FISIOLOGÍA VEGETAL
44717	LABORATORIO DE FISIOLOGÍA Y PARASITOLOGÍA ANIMAL
44718	LABORATORIO DE FITOPATOLOGÍA
44719	LABORATORIO DE GENÉTICA Y REPRODUCCIÓN
44720	LABORATORIO DE HISTOPATOLOGÍA
44721	LABORATORIO DE MICROBIOLOGÍA AGRÍCOLA
44722	LABORATORIO DE MICROBIOLOGÍA ANIMAL
44723	LABORATORIO DE NUTRICIÓN ANIMAL
44724	LABORATORIO DE PARASITOLOGÍA
44725	LABORATORIO DE SUELOS
44726	LABORATORIO DE TOPOGRAFÍA



UNIVERSIDAD DE LOS LLANOS

Rectoría

0329

RESOLUCIÓN RECTORAL No.

DE 2014

"Por medio de la cual se adopta la codificación de las Unidades Administrativas y Académicas de la Universidad de los Llanos"

CÓDIGO	DEPENDENCIA
44727	PLANTA DE LÁCTEOS
44728	SALA DE NECROPSIAS
44729	TALLER DE MAQUINARÍA
45000	FACULTAD DE CIENCIAS ECONÓMICAS
45010	SECRETARÍA ACADÉMICA DE LA FACULTAD
45100	ESCUELA DE ADMINISTRACIÓN Y NEGOCIOS
45110	PROGRAMA DE ADMINISTRACIÓN DE EMPRESAS
45111	PROGRAMA DE MERCADEO
45120	ESPECIALIZACIÓN EN DESARROLLO DE MERCADOS
45121	ESPECIALIZACIÓN EN GESTIÓN DE LA CALIDAD
45122	ESPECIALIZACIÓN EN ADMINISTRACIÓN DE NEGOCIOS
45123	MAESTRÍA EN ADMINISTRACION "MBA"
45124	MAESTRÍA EN MERCADEO
45200	ESCUELA DE ECONOMÍA Y FINANZAS
45210	PROGRAMA DE CONTADURÍA PÚBLICA
45211	PROGRAMA DE ECONOMÍA
45220	ESPECIALIZACIÓN EN FINANZAS
45221	MAESTRÍA EN ECONOMÍA
45510	CENTRO DE INVESTIGACIONES
45520	CENTRO DE PROYECCIÓN SOCIAL
45530	CENTRO DE ESTUDIOS SOCIO ECONÓMICOS "CESE"
45710	CONSULTORIO EMPRESARIAL
50000	VICERECTORÍA DE RECURSOS UNIVERSITARIOS
51000	FINANCIERA
51100	PRESUPUESTO Y CONTABILIDAD
51200	UNIDAD DE COSTOS
51300	TESORERÍA
51400	ALMACÉN
52000	SERVICIOS ADMINISTRATIVOS
52100	RECURSOS HUMANOS
52110	SALUD OCUPACIONAL
52200	SERVICIOS GENERALES
53000	RECURSOS DE APOYO



UNIVERSIDAD DE LOS LLANOS
Rectoría

0329

RESOLUCIÓN RECTORAL No. DE 2014

"Por medio de la cual se adopta la codificación de las Unidades Administrativas y Académicas de la Universidad de los Llanos"

CÓDIGO	DEPENDENCIA
53100	BIBLIOTECA
53200	PUBLICACIONES Y AYUDAS EDUCATIVAS
55000	DIRECCIÓN DE BIENESTAR INSTITUCIONAL
55100	CENTRO DE SALUD
56000	OFICINA DE SISTEMAS

ARTICULO 2º. ADOPTAR los organigramas codificados que se anexan y hacen parte de la presente Resolución.

ARTICULO 3º. DISPONER que la presente Resolución rige a partir de la fecha de su expedición.

Dada en Villavicencio, a los 07 FEB 2014

PUBLÍQUESE, COMUNÍQUESE Y CÚMPLASE

OSCAR DOMÍNGUEZ GONZÁLEZ
Rector

Anexo: lo enunciado (Organigramas)

Revisó: Luis E. Marín G.
Elaboró: Luz S. Arias M.



UNIVERSIDAD DE LOS LLANOS

ORGANIGRAMA GENERAL
Aprobado mediante Resolución Rectoral N° 0329 de 2014

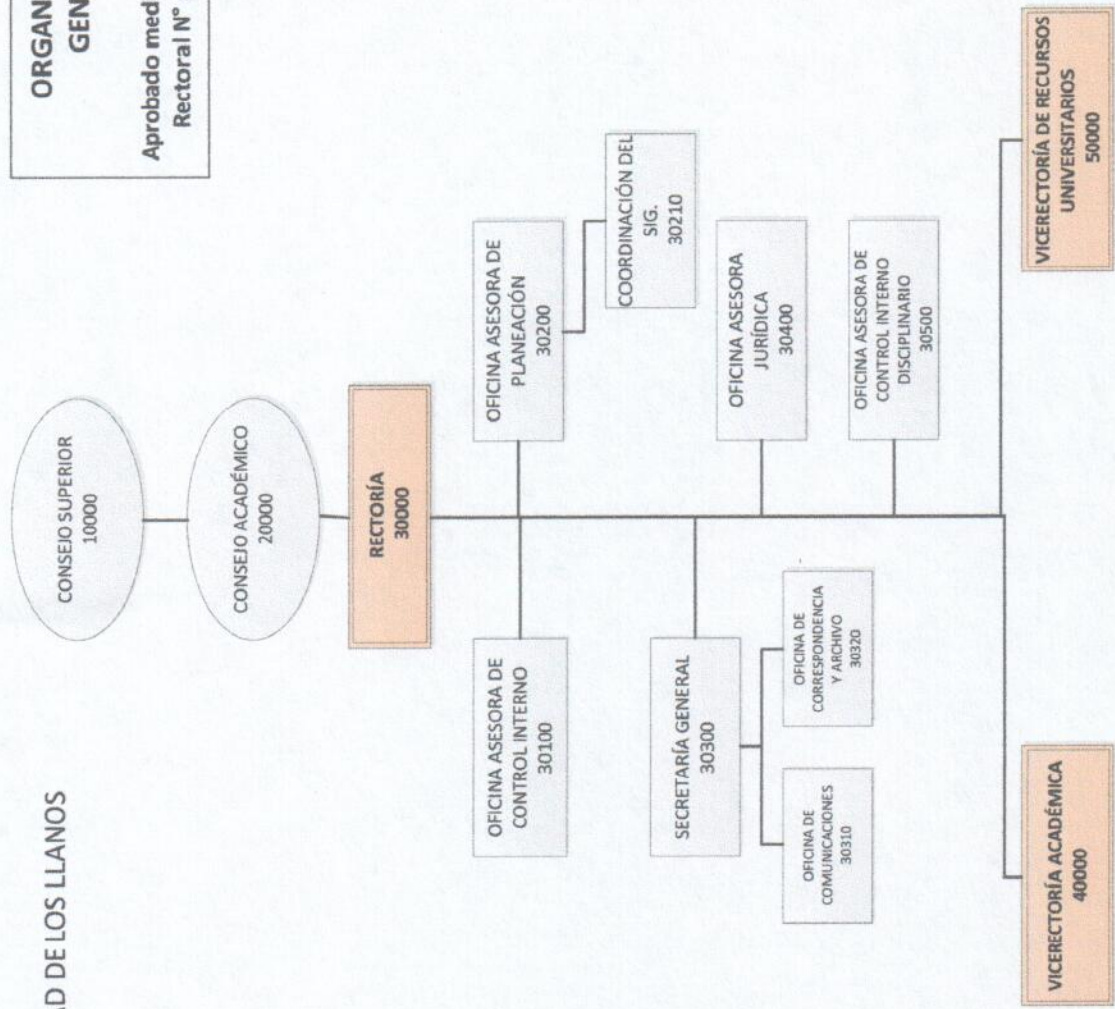

Diseño: Oficina de Correspondencia y Archivo



UNIVERSIDAD DE LOS LLANOS

ORGANIGRAMA
VICERRECTORÍA ACADÉMICA

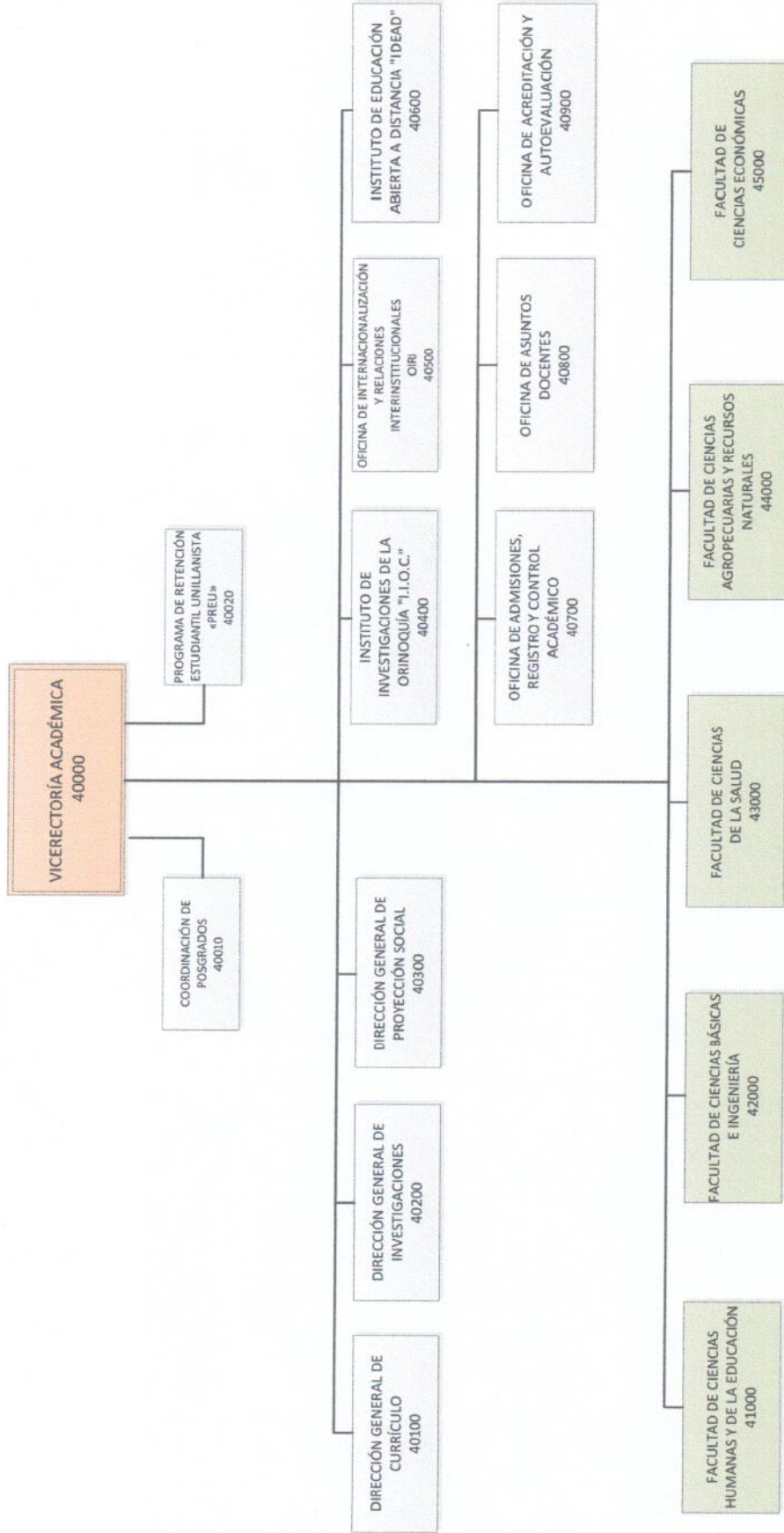

Diseño: Oficina de Correspondencia y Archivo



UNIVERSIDAD DE LOS LLANOS

ORGANIGRAMA
41000. FACULTAD DE CIENCIAS HUMANAS
Y DE LA EDUCACIÓN

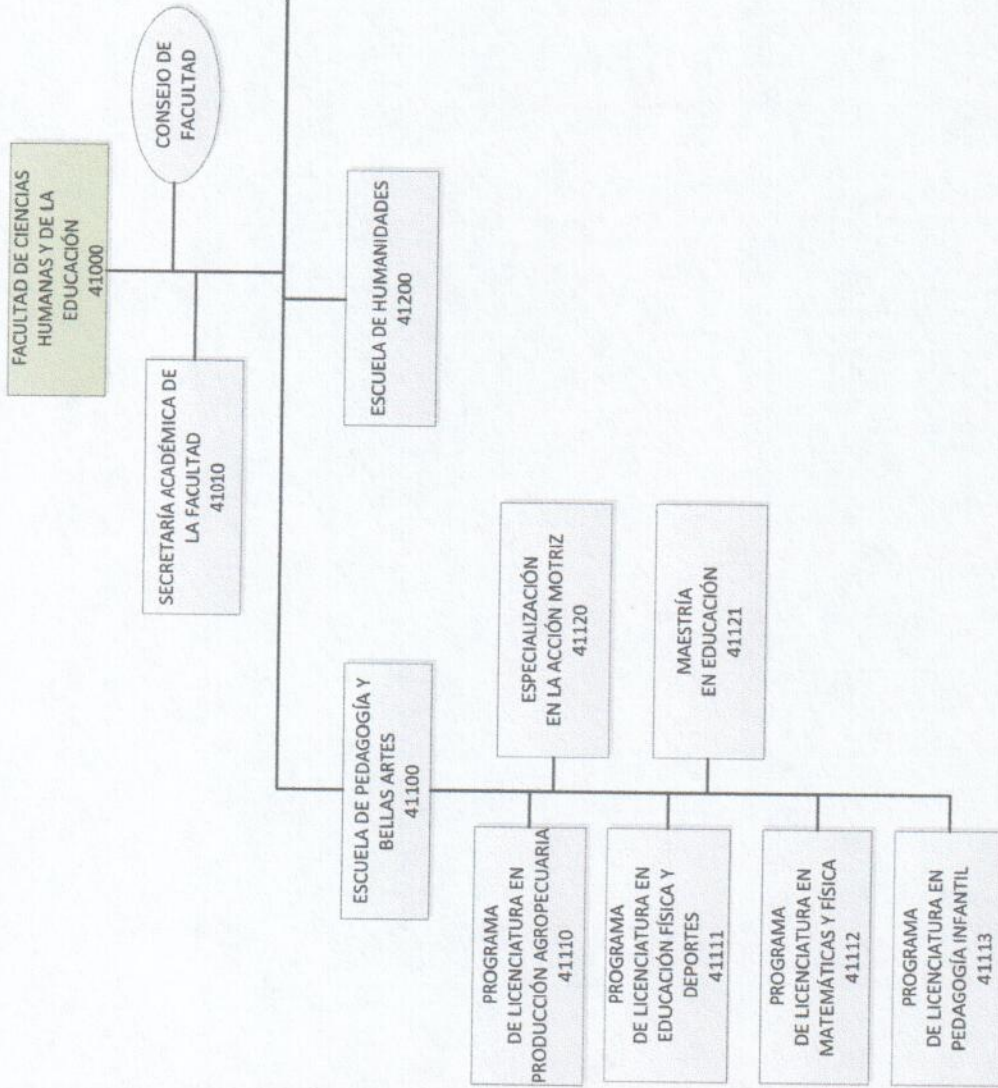

Diseño: Oficina de Correspondencia y Archivo



UNIVERSIDAD DE LOS LLANOS

ORGANIGRAMA
42000. FACULTAD DE CIENCIAS BÁSICAS E
INGENIERÍA

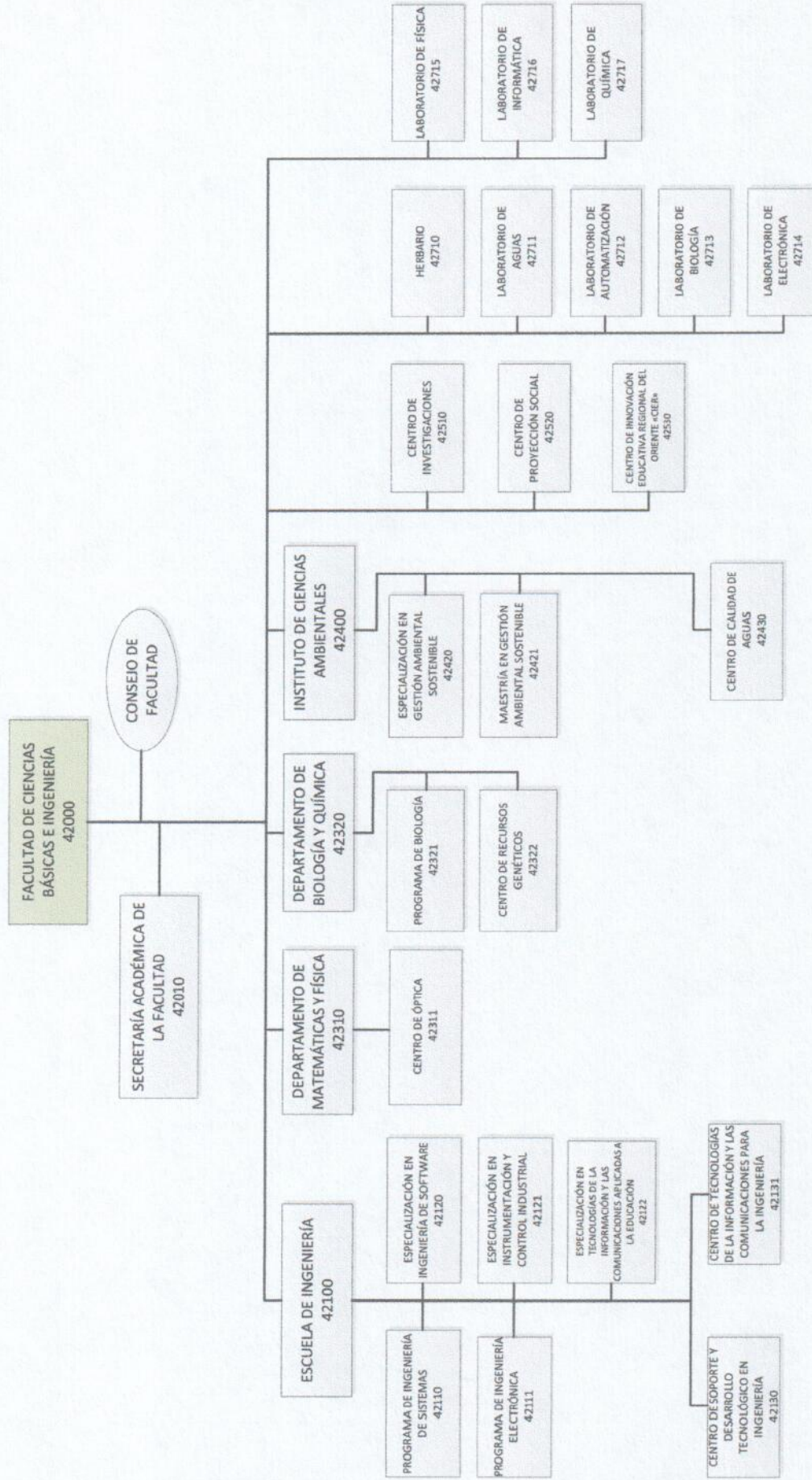

Diseño: Oficina de Correspondencia y Archivo



UNIVERSIDAD DE LOS LLANOS

ORGANIGRAMA
43000. FACULTAD DE CIENCIAS
DE LA SALUD

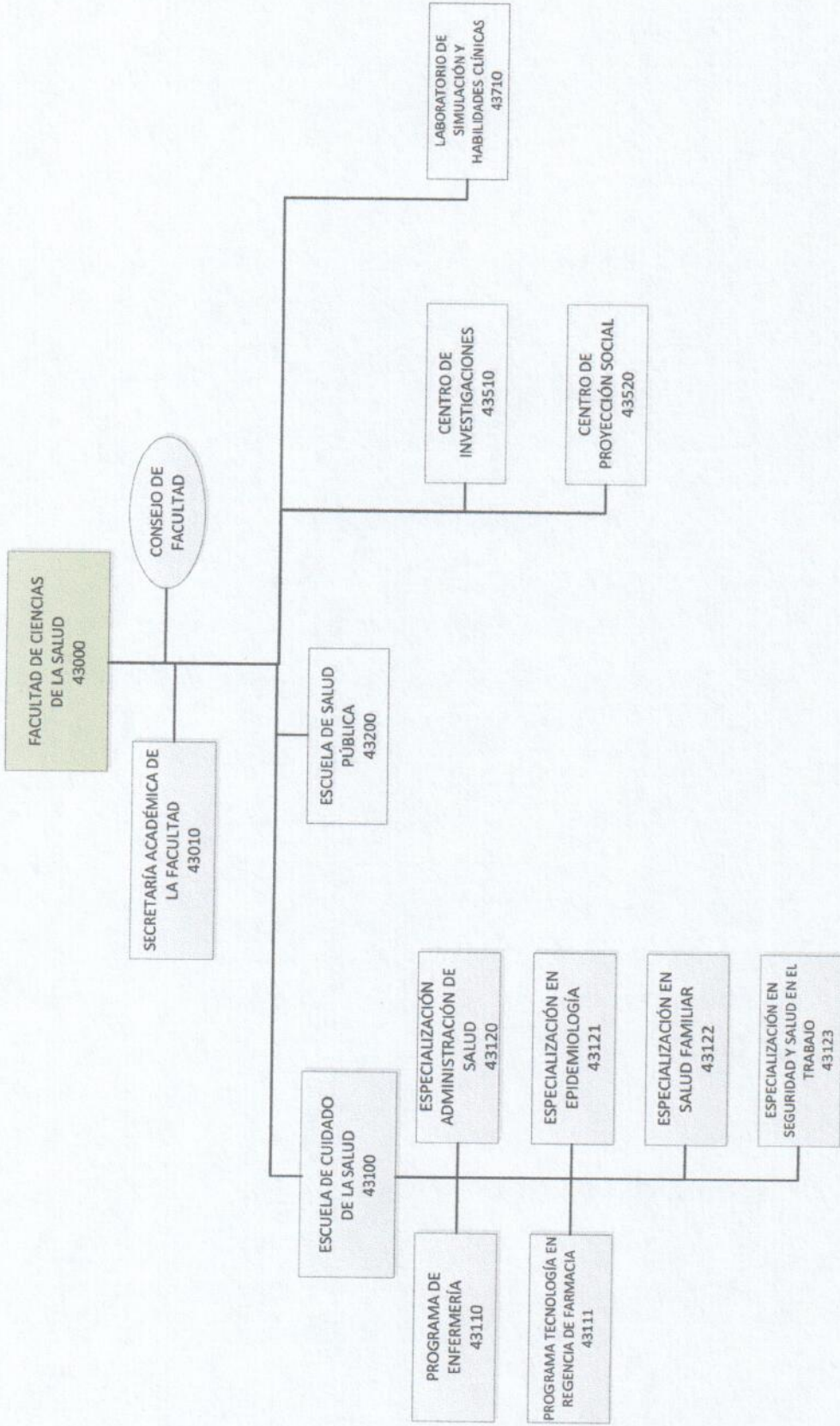

Diseño: Oficina de Correspondencia y Archivo



UNIVERSIDAD DE LOS LLANOS

ORGANIGRAMA

44000. FACULTAD DE CIENCIAS AGROPECUARIAS Y RECURSOS NATURALES

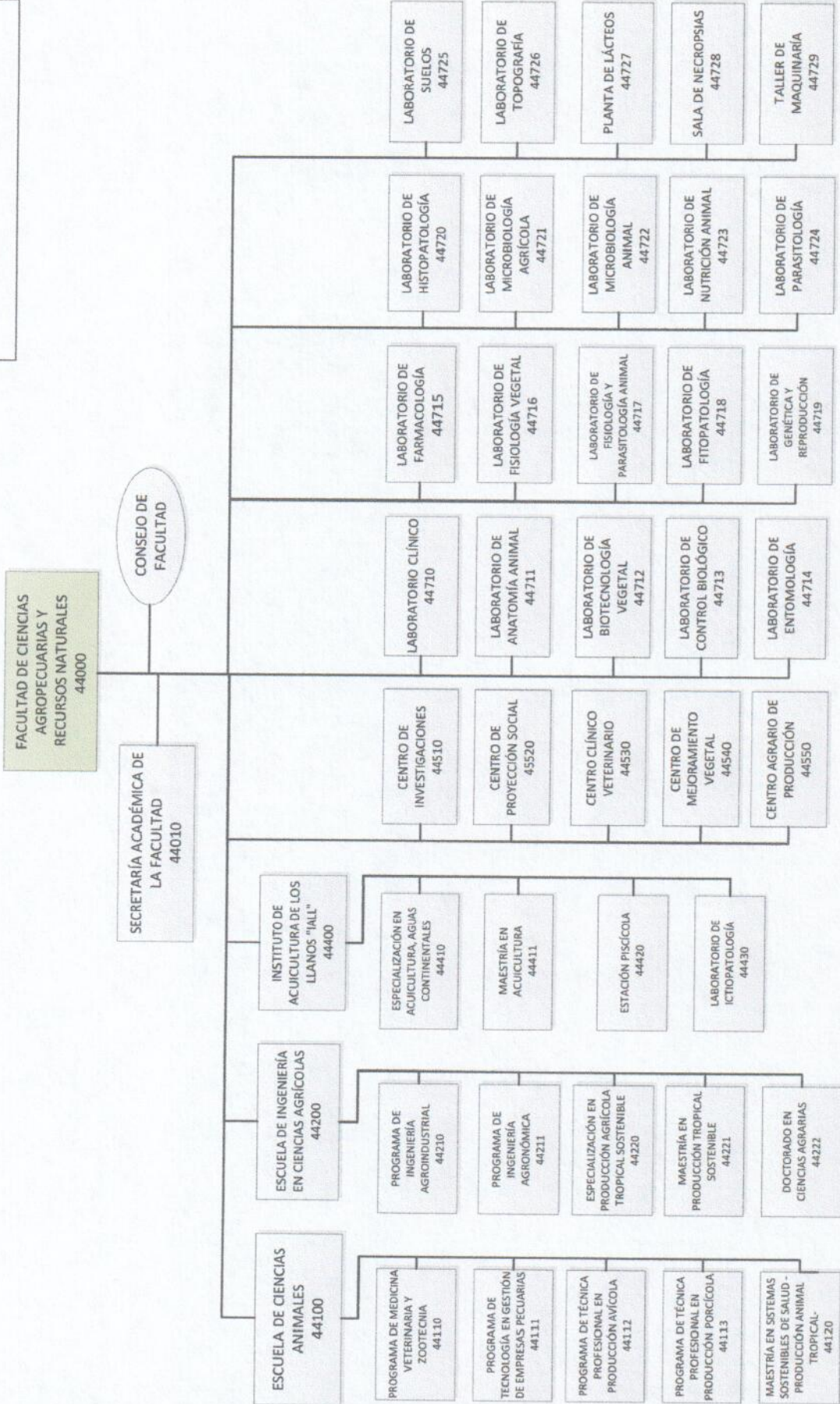

Diseño: Oficina de Correspondencia y Archivo



UNIVERSIDAD DE LOS LLANOS

ORGANIGRAMA
VICERRECTORÍA DE RECURSOS
UNIVERSITARIOS

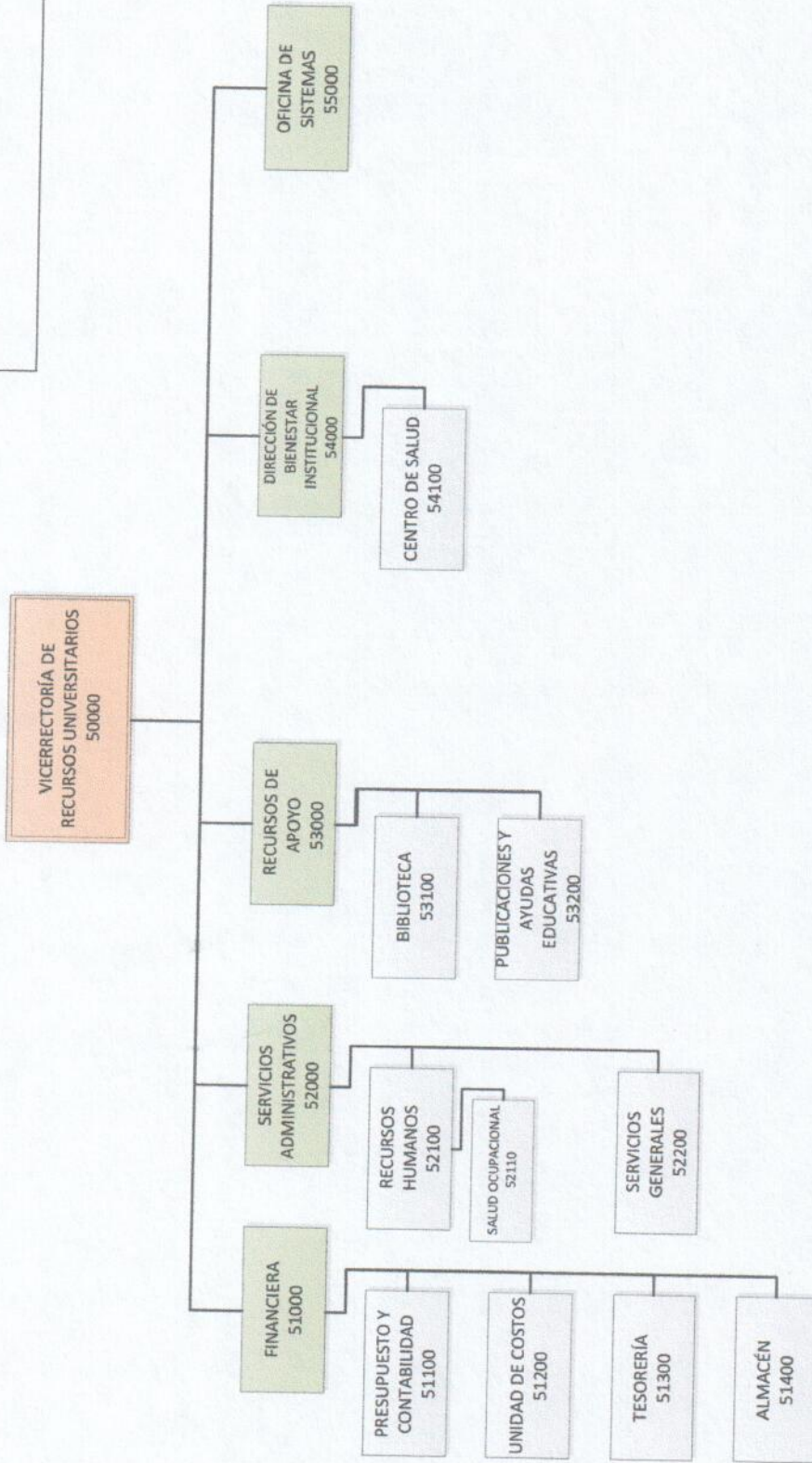

Diseño: Oficina de Correspondencia y Archivo



UNIVERSIDAD DE LOS LLANOS

ORGANIGRAMA
45000. FACULTAD DE
CIENCIAS ECONÓMICAS

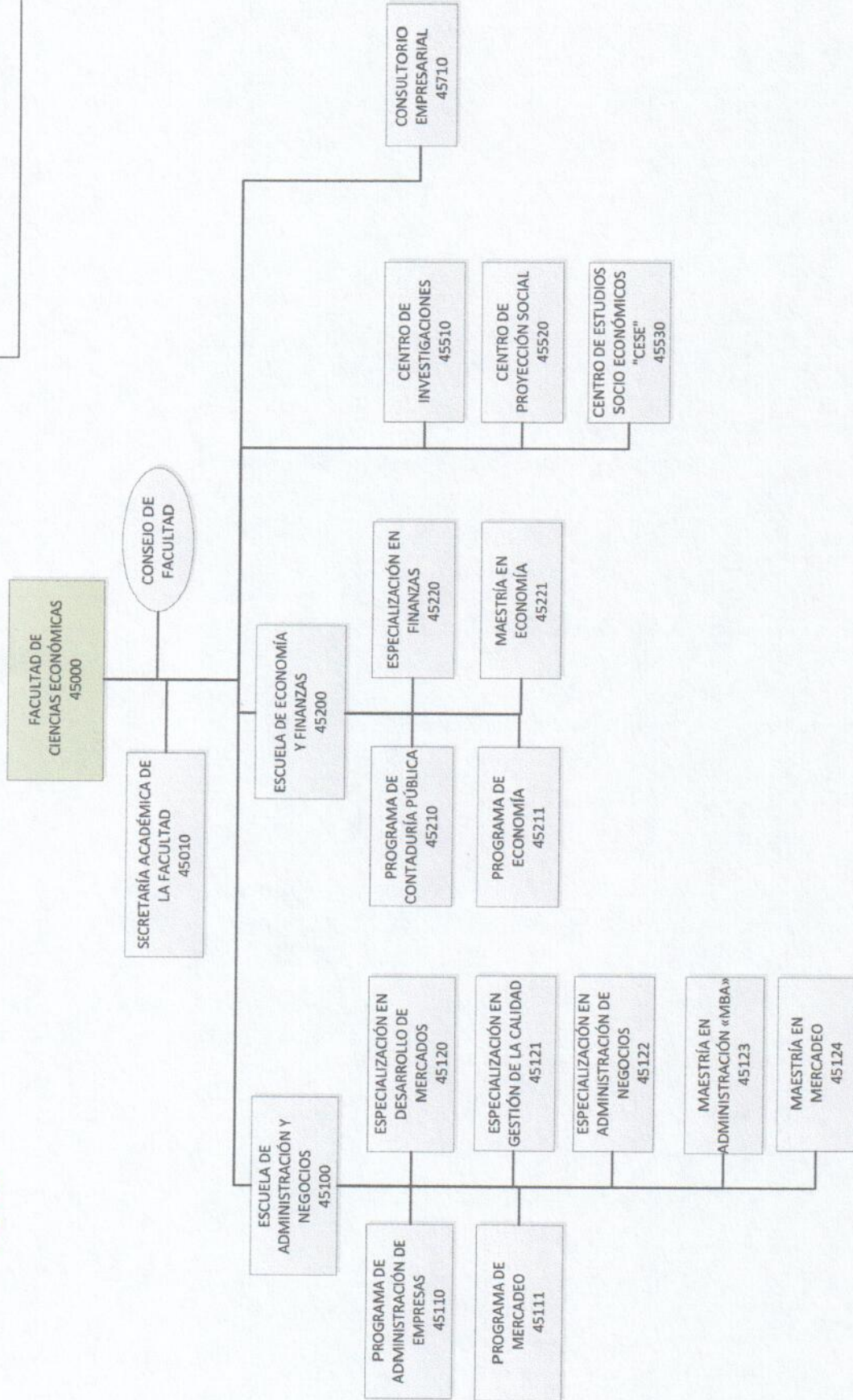

Diseño: Oficina de Correspondencia y Archivo

